AUSTRIAN POWER GRID

Das Energiesystem der Zukunft: Voller Spannungen, Bewegungen und Chancen. Uns treibt der Stolz auf das, was wir für Österreich bewirken. Gestalter:innen der Energiewende zu sein, fordert uns. Hochgesteckte Ziele erst recht. Einzigartiges Fachwissen, volles Vertrauen. Eigene Entscheidungen, volle Verantwortung. Das ist unser Spielfeld. Das ist APG.

Application & Project Engineer (m/w/d)

Aufgaben

- **Systembetrieb:** Kritische IT-Systeme betreiben; Stabilität, Sicherheit und Verfügbarkeit sicherstellen
- **Incident-Management:** Störungen analysieren, Infrastrukturexpert:innen und Entwickler:innen koordinieren
- **Bereitschaftsdienst:** Bereitschaftsdienste für kritische Systeme übernehmen
- **Projektkoordination:** Teilprojekte und Arbeitspakete planen, steuern und reporten
- **Projektarbeit:** Technische Konzeptionen und Architekturen erarbeiten sowie Betriebsüberführungen begleiten
- **Schnittstellenmanagement:** Zusammenarbeit zwischen Applikationsbetrieb, Projektleitung, Fachbereichen und externen Partner:innen koordinieren

Anforderungen

Must-haves:

- **Abgeschlossene Ausbildung:** HTL mit Matura in IT oder Studium in IT
- **Relevante Berufserfahrung:** Master: 2+ Jahre, Bachelor: 4+ Jahre, Matura: 7+ Jahre in IT, Applikationsbetrieb, DevOps oder IT-Projekten
- **IT-Skills:** Gute Kenntnisse in SQL, Python, Bash oder PowerShell sowie aktuelle Servertechnologien unter Windows und Linux
- **Kenntnisse:** Grundkenntnisse in Netzwerktechnologien, Kommunikationsprotokollen, Applikationsschnittstellen, IT-Security, Berechtigungsmanagement und sicherem Betrieb von IT-Systemen
- **Begeisterung:** Neue Technologien, Methoden, fachliche Weiterbildung
- **Miteinander:** Kommunikationsstark, teamorientiert, serviceorientiert
- **Arbeitsweise:** Strukturiert, verlässlich, vorausschauend
- **Einsatzzeit:** Bereitschaftsdienst für kritische Systeme

Nice-to-haves:

- **IT-Skills:** Grundkenntnisse in modernen IT-Architekturen, Microservices, APIs und Container-Technologien
- **Kenntnisse:** Gute Kenntnisse in Monitoring, Logging, Alerting Lösungen sowie Automatisierung wiederkehrender Betriebsaufgaben

Das bieten wir:

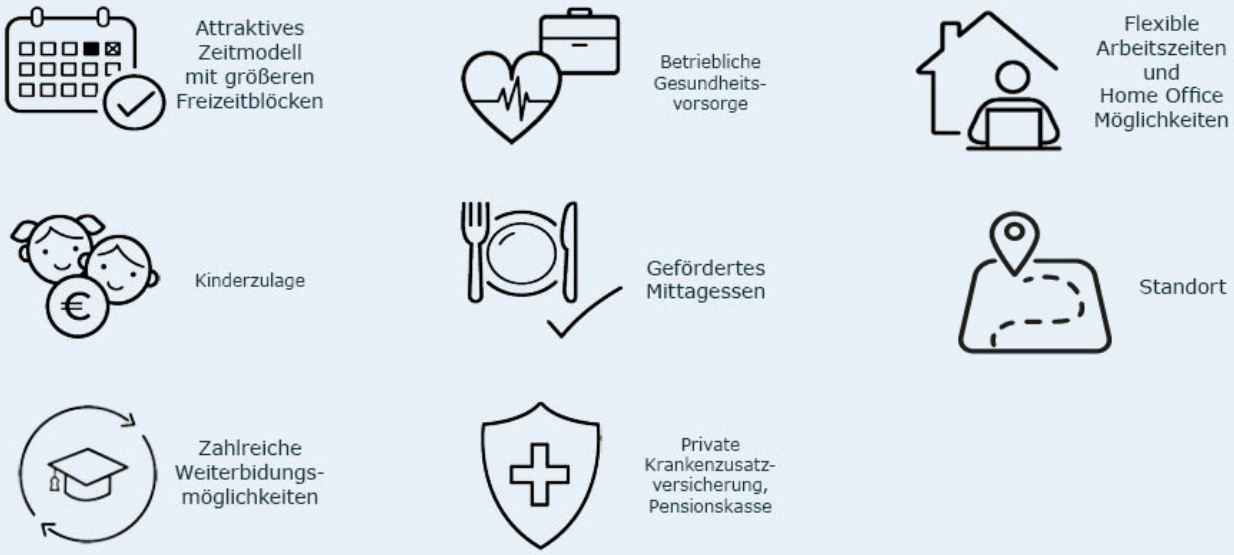

Das Gehalt (zuzüglich einer leistungsorientierten Entlohnung) für Ihren neuen Job richtet sich nach Ihrer konkreten Qualifikation und Erfahrung. Das kollektivvertragliche Mindestgrundgehalt beträgt bei Erfüllung obiger Anforderungen für diese Position Euro 4.738,62 brutto im Monat.

Aufgrund der sicherheitsrelevanten Ausgestaltung dieser Position ist eine Sicherheitsüberprüfung zur Feststellung der sicherheitsbezogenen Eignung erforderlich.

Vielfalt bei unseren Mitarbeiter:innen ist ein wichtiger Bestandteil unserer Unternehmenskultur. Wir sind auf der Suche nach motivierten Menschen und achten bei Ihrer Bewerbung auf Chancengleichheit. Uns ist der Mensch wichtig, das Engagement und Ihr Wille mit uns gemeinsam die Energiewende zu gestalten.

Kontakt

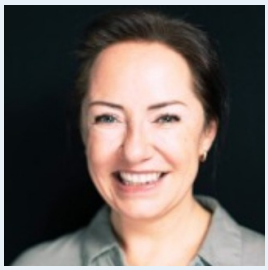

Für Fragen steht Ihnen Sabrina Wald gerne telefonisch unter +43664 2804888 zur Verfügung.

Machen Sie sich einen Eindruck von Austrian Power Grid AG auf www.apg.at