AUSTRIAN POWER GRID

Das Energiesystem der Zukunft: Voller Spannungen, Bewegungen und Chancen. Uns treibt der Stolz auf das, was wir für Österreich bewirken. Gestalter:innen der Energiewende zu sein, fordert uns. Hochgesteckte Ziele erst recht. Einzigartiges Fachwissen, volles Vertrauen. Eigene Entscheidungen, volle Verantwortung. Das ist unser Spielfeld. Das ist APG.

Software Security Architect (m/w/d)

Aufgaben

- **Security-Architektur:** Unternehmensweite Software Security-Architektur entwickeln und etablieren
- **Sicherheitsstandards:** Architekturprinzipien, Security Patterns und Security Guidelines definieren und weiterentwickeln
- **Security-Beratung:** Produktteams bei der sicheren Gestaltung von Anwendungen, Schnittstellen und Plattformen unterstützen
- **Lifecycle-Begleitung:** Security entlang des Software Development Lifecycles von Requirements bis Betrieb verankern
- **DevSecOps:** Security in CI/CD-Pipelines und DevSecOps-Prozessen integrieren
- **Tool-Management:** Methoden und Tools für SAST, DAST, SCA sowie Container- und Infrastruktur-Scanning auswählen und optimieren
- **Konzeptentwicklung:** Entscheidungsvorlagen und technische Konzepte erarbeiten
- **Security-Kultur:** Workshops, Trainings und Enablement-Maßnahmen gestalten sowie aktuelle Entwicklungen in die Praxis überführen

Anforderungen

Must-haves:

- **Abgeschlossene Ausbildung:** Studium oder HTL mit IT-Schwerpunkt oder IT-Lehre
- **Relevante Berufserfahrung:** Master: 2+ Jahre, Bachelor: 4+ Jahre, HTL: 7+ Jahre, Lehre: 9+ Jahre sowie mehrjährige Erfahrung in Software Security, Security Architektur, Softwareentwicklung oder vergleichbar
- **Kenntnisse:** Gute Kenntnisse in sicherer Softwarearchitektur, gängigen Schwachstellen, Threat Modeling, Security Reviews und technischer Risikobewertung
- **IT-Skills:** Gute Kenntnisse in Secure Coding, modernen Softwareentwicklungs- und Betriebsmodellen sowie gängigen Programmiersprachen (Python, Java)
- **Sprachen:** Deutsch C1, Englisch B2
- **Miteinander:** Kommunikationsstark, lösungsorientiert
- **Arbeitsweise:** Strukturiert, eigenständig, verantwortungsbewusst

Nice-to-haves:

- **Relevante Berufserfahrung:** Erfahrung mit Azure, AWS, Kubernetes, API-Gateways, modernen Plattformarchitekturen, interdisziplinären Teams und Transformationsprojekten
- **IT-Skills:** Gute Kenntnisse in SonarQube, Snyk, Checkmarx, Veracode, Trivy oder vergleichbaren Security-Tools
- **Kenntnisse:** Gute Kenntnisse in ISO 27001, NIST, BSI sowie anwendbaren EU-Vorgaben wie NISG2026 oder CRA
- **Begeisterung:** Security-Weiterentwicklung, Enablement von Teams, bereichsübergreifende Zusammenarbeit

Das bieten wir:

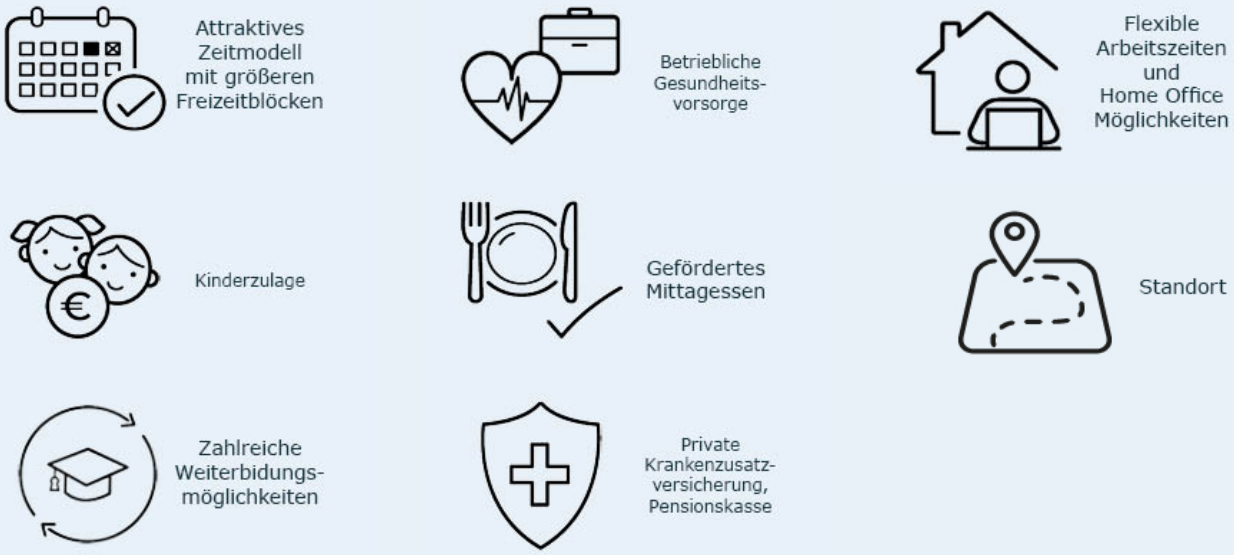

Das Gehalt (zuzüglich einer leistungsorientierten Entlohnung) für Ihren neuen Job richtet sich nach Ihrer konkreten Qualifikation und Erfahrung. Das kollektivvertragliche Mindestgrundgehalt beträgt bei Erfüllung obiger Anforderungen für diese Position Euro 4.737,62 brutto im Monat.

Aufgrund der sicherheitsrelevanten Ausgestaltung dieser Position ist eine Sicherheitsüberprüfung zur Feststellung der sicherheitsbezogenen Eignung erforderlich.

Vielfalt bei unseren Mitarbeiter:innen ist ein wichtiger Bestandteil unserer Unternehmenskultur. Wir sind auf der Suche nach motivierten Menschen und achten bei Ihrer Bewerbung auf Chancengleichheit. Uns ist der Mensch wichtig, das Engagement und Ihr Wille mit uns gemeinsam die Energiewende zu gestalten.

Kontakt

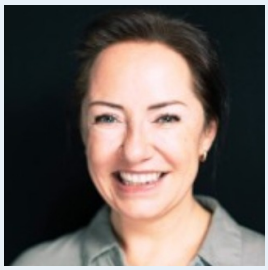

Für Fragen steht Ihnen Sabrina Wald gerne telefonisch unter +43664 2804888 zur Verfügung.

Machen Sie sich einen Eindruck von Austrian Power Grid AG auf www.apg.at