AUSTRIAN POWER GRID

Das Energiesystem der Zukunft: Voller Spannungen, Bewegungen und Chancen. Uns treibt der Stolz auf das, was wir für Österreich bewirken. Gestalter:innen der Energiewende zu sein, fordert uns. Hochgesteckte Ziele erst recht. Einzigartiges Fachwissen, volles Vertrauen. Eigene Entscheidungen, volle Verantwortung. Das ist unser Spielfeld. Das ist APG.

Lead Software Developer Python/Java (w/m/d)

Aufgaben

- **Technische Verantwortung**: Architektur, Design und Umsetzung steuern
- **Zusammenarbeit**: Mit Solution Architekt:innen regelmäßig abstimmen
- **Developer Support**: Entwickler:innen bei technischen Fragestellungen und komplexen Problemen unterstützen
- **Qualitätsmanagement**: Codequalität, Wartbarkeit, Testbarkeit und Performance in Zusammenarbeit mit Entwicklungsteams sicherstellen
- **Projektbegleitung**: Implementierung von Projekten mit Fachexpert:innen und Citizen Developern planen und begleiten
- **Hands-on Mentalität**: Templates für den Fachbereich bereitstellen sowie Code implementieren
- **Code Reviews**: Reviews durchführen und moderieren
- **Technische Governance**: Entwicklungsstandards, Coding Guidelines und Best Practices definieren und durchsetzen
- **Wissensvermittlung**: Prinzipien hinter Standards, Coding Guidelines und Best Practices vermitteln

Anforderungen

Must-haves:

- **Abgeschlossene Ausbildung**: Masterstudium in Informatik oder vergleichbar
- **Relevante Berufserfahrung**: 10+ Jahre in professioneller Softwareentwicklung
- **IT-Skills**: Sehr gute Kenntnisse in Python, Django, Flask, HTMX, moderne Werkzeuge für das Python-Projekt- und Dependency-Management
- **Kenntnisse**: Gute Kenntnisse in der Entwicklung von Webapplikationen, Individualsoftware & wartbarer, testbarer und sicherer Software, sowie in Softwarearchitektur, Design Patterns und objektorientierter Entwicklung, als auch in Code Reviews, Coding Guidelines und Entwicklungsstandards
- **Begeisterung**: Junior Entwickler:innen anleiten und unterstützen & technische Konzepte gemeinsam mit Solution Architekt:innen entwickeln und in konkrete Implementierungen überführen
- **Sprache**: Deutsch B1
- **Arbeitsweise**: Analytisch, lösungsorientiert, Hands-on

Nice-to-haves:

- **IT-Skills**: Gute Kenntnisse in Java, Spring Boot, Angular oder JVM basierten Sprachen; Docker, Kubernetes oder OpenShift
- **Kenntnisse**: Gute Kenntnisse in technischer Führung in Matrixorganisationen & in der Entwicklung von Templates und Referenzlösungen

Das bieten wir:

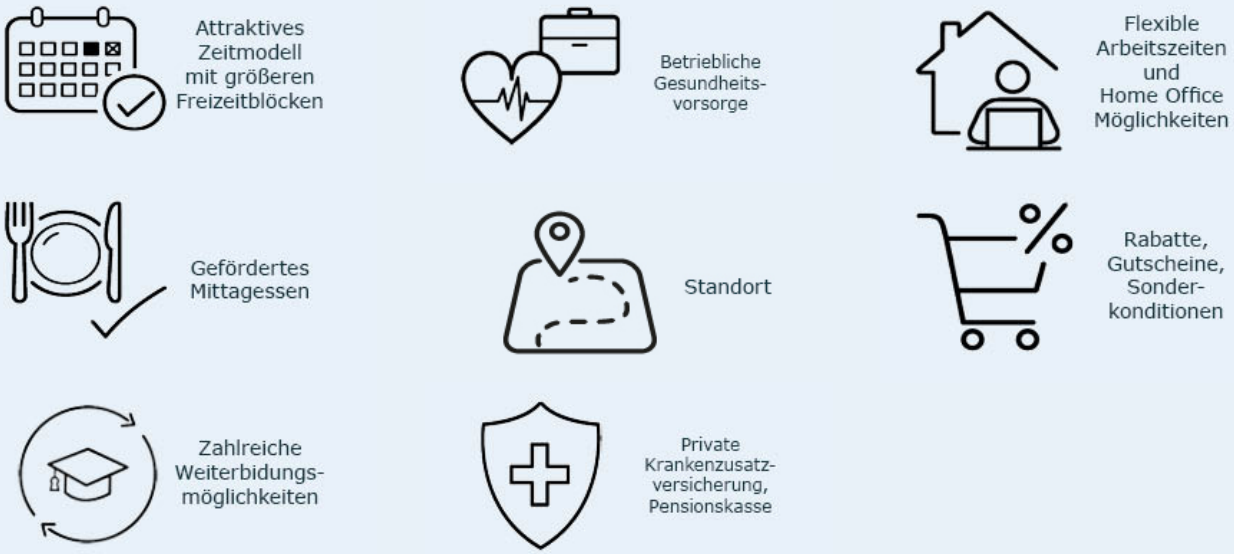

Das Gehalt (zuzüglich einer leistungsorientierten Entlohnung) für Ihren neuen Job richtet sich nach Ihrer konkreten Qualifikation und Erfahrung. Das kollektivvertragliche Mindestgrundgehalt beträgt bei Erfüllung obiger Anforderungen für diese Position Euro 5.213,07 brutto im Monat.

Aufgrund der sicherheitsrelevanten Ausgestaltung dieser Position ist eine Sicherheitsüberprüfung zur Feststellung der sicherheitsbezogenen Eignung erforderlich.

Vielfalt bei unseren Mitarbeiter:innen ist ein wichtiger Bestandteil unserer Unternehmenskultur. Wir sind auf der Suche nach motivierten Menschen und achten bei Ihrer Bewerbung auf Chancengleichheit. Uns ist der Mensch wichtig, das Engagement und Ihr Wille mit uns gemeinsam die Energiewende zu gestalten.

Kontakt

Für Fragen steht Ihnen Alena Kreuzer gerne telefonisch unter +43 (0) 66488315765 zur Verfügung.

Machen Sie sich einen Eindruck von Austrian Power Grid AG auf www.apg.at